ZIEMIE POLSKIE KORONY W DRUGIEJ POŁOWIE XVI WIEKU

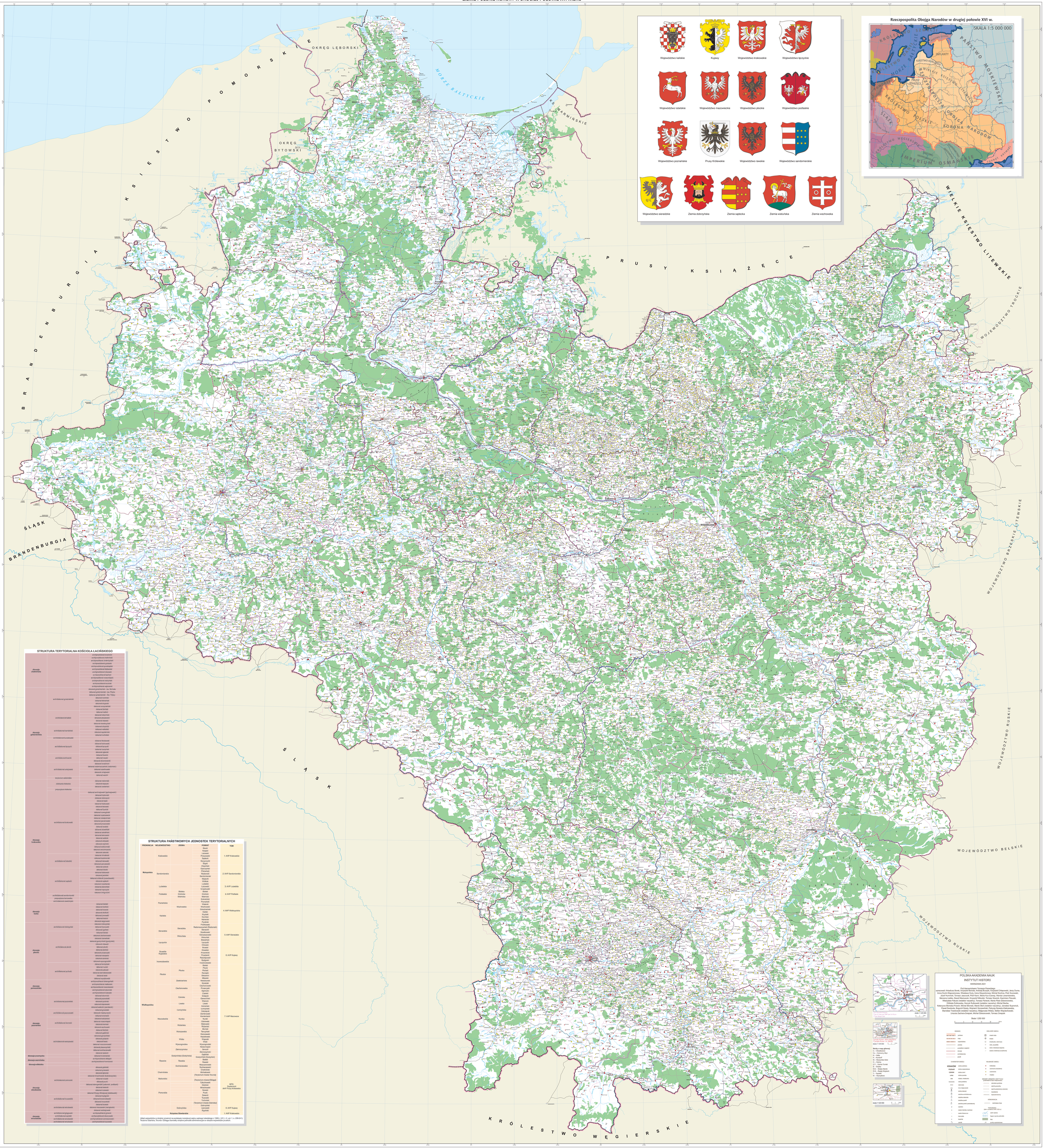

Rzeczpospolita Obojga Narodów w drugiej połowie XVI w.

STRUKTURA TERYTORIALNA KOŚCIOŁA ŁACIŃSKIEGO

diecezja chełmińska	archidiakonat kamieński	archiprezbiterat kamieński
		archiprezbiterat chełmiński
		archiprezbiterat chełmżyński
		archiprezbiterat golubski
		archiprezbiterat grudziądzki
		archiprezbiterat kiślańskі
		archiprezbiterat lubawski
		archiprezbiterat lasztecki
		archiprezbiterat nowomiejski
		archiprezbiterat radzyński
		archiprezbiterat tucholski
		archiprezbiterat wąbrzeski
diecezja gnieźnieńska	archidiakonat gnieźnieński	dekanat gniezneński – św. Michała
		dekanat gniezneński – św. Piotra
		dekanat gniezneński – św. Trójcy
		dekanat kcyński
		dekanat Mielenta
		dekanat słupiecki
		dekanat sompolneński
	archidiakonat kaliski	dekanat brzeski
		dekanat kaliski
		dekanat kobylnicki
		dekanat pleszewski
		dekanat stawiski
	archidiakonat konarski	dekanat stawiszyński
		dekanat chocicki
		dekanat radziejski
		dekanat sojeński
	archidiakonat kruszwicki	dekanat szpetalski
	archidiakonat łęczycki	dekanat Mysłakowski
		dekanat kutnowski
		dekanat łęczycki
		dekanat tuszyński
	archidiakonat łowicki	dekanat zgierski
		dekanat łowicki
		dekanat rawski
	archidiakonat sieradzki	dekanat skierniewicki
		dekanat brzeziński
		dekanat sieradzki
	archidiakonat uniejowski	dekanat spałowski
		dekanat uniejowski
		dekanat warcki
	terytorium wieluńskie	dekanat radomski
	dziekania kolecka	dekanat błaszki
		dekanat świętecki
	zmpozytura kolecka	dekanat andrzejowski (pólniejowski)
diecezja krakowska	archidiakonat krakowski	dekanat bytomski
		dekanat dobczycki
		dekanat kijacki
		dekanat krakowski
		dekanat lelowski
		dekanat łyszki
		dekanat nowogórski
		dekanat ojcowski
		dekanat olsztyński
		dekanat parciański
		dekanat proszowicki
		dekanat skalski
		dekanat słomnicki
		dekanat sokolnicki
		dekanat tarnowski
		dekanat wiślicki
		dekanat wolbromski
		dekanat wojnicki
		dekanat wolborski
		dekanat wrocimowicki
	archidiakonat lubelski	dekanat zatorski
		dekanat zrębicki
		dekanat kazimierski
		dekanat lubowski
		dekanat parczewski
		dekanat solecki
		dekanat biecki
		dekanat bobowski
		dekanat jasielski
	archidiakonat sądecki	dekanat limanowski (rzeczkowski)
		dekanat sądecki
		dekanat nowotarski
		dekanat późnicki
		dekanat ropczycki
		dekanat żmigrodzki
	archidiakonat sandomierski	
	zmpozytura tarnowska	
	archidiakonat zawichojski	
diecezja łucka		dekanat bielski
		dekanat brański
		dekanat drohicki
		dekanat janowski
		dekanat kleszczelski
		dekanat węgrowski
	archidiakonat dobrzyński	dekanat dobrzyński
		dekanat lipnowski
		dekanat rypiński
		dekanat bielski
	archidiakonat płocki	dekanat ciechanowski
		dekanat czerwiński
		dekanat garzyński (garzyński)
		dekanat mławski
diecezja płocka		dekanat płocki
		dekanat płoński
		dekanat przasnyski
		dekanat sierpecki
		dekanat sochocki
		dekanat wyszogrodzki
	archidiakonat pułtuski	dekanat kmiciński
		dekanat nurski
		dekanat pułtuski
		dekanat starzeńkowski
		dekanat wiski
		dekanat wyszkowski
diecezja pomezańska	archidiakonat chełmiński	archiprezbiterat dzierzgoński
		archiprezbiterat malborski
		archiprezbiterat nowosiedlecki
	archidiakonat poznański	archiprezbiterat szlumski
		archiprezbiterat tuliszkowski
		dekanat obornicki
		dekanat poznański
		dekanat pyzdrski
		dekanat rogoźnicki
		dekanat wielkich (zarębski)
	archidiakonat pruszczewski	dekanat gnieźnieński
		dekanat inowrocławski
		dekanat mogilnicki
diecezja poznańska	archidiakonat brzeski	dekanat pruszczewski
		dekanat kościański
		dekanat nowomiejski
		dekanat śremski
		dekanat wschowski
		dekanat zbąszyński
		dekanat gąbiński
		dekanat gorzowski
	archidiakonat warszawski	dekanat grójecki
		dekanat iłżecki
		dekanat nowomiejski
		dekanat piaseczyński
		dekanat sochaczewski
		dekanat warecki
diecezja przemyska		dekanat turobiński
diecezja warmińska		archiprezbiterat olsztyński
diecezja wileńska		archiprezbiterat hromowski
		dekanat gdański
		dekanat grudziądzki
		dekanat kiszkowski (kiślański)
		dekanat nowski
	archidiakonat pomorski	dekanat pucki
		dekanat starogardzki (człuchowski, podlaski)
diecezja włocławska		dekanat bielecki
		dekanat dobrzyński
		dekanat tczewski
		dekanat Wysoka Mniejsza (bielkowski)
	archidiakonat kruszwicki	dekanat kętrzyński
		dekanat inowrocławski
		dekanat mogilnicki
		dekanat brzeski
	archidiakonat włocławski	dekanat nieszawski (raciążnicki)
		dekanat radziejowski
diecezja wrocławska	archidiakonat głogowski	archiprezbiterat głogowski
	archidiakonat opolski	archiprezbiterat oleśnicowski
	archidiakonat wrocławski	archiprezbiterat ostrzeszowski
	archidiakonat wrocławski	archiprezbiterat syrowski

STRUKTURA PAŃSTWOWYCH JEDNOSTEK TERYTORIALNYCH

PROWINCJA	WOJEWÓDZTWO	ZIEMIA	POWIAT	TOM
Małopolska	Krakowskie		Bieckі	1: AHP Krakowskie
			Kolajski	
			Leżajski	
			Proszowski	
			Sądecki	
			Szczyrzycki	
			Śląski	
			Tarnowski	
			Opoczyński	2: AHP Sandomierskie
	Sandomierskie		Pilzneński	
			Radomski	
			Sandomierski	
			Stężycki	
			Wiślicki	
	Lubelskie		Lubelski	3: AHP Lubelskie
			Lukowski	
		Bielska	Bielski	6: AHP Podlasie
	Podlaskie	Drohicka	Drohicki	
		Mielnicka	Mielnicki	
			Kolo(w)ski	
			Konarski	
			Poznański	
			Wałecki	
	Wschowskie		Wschowski	4: AHP Wielkopolska
			Gnieźnieński	
	Kaliskie		Kaliski	
			Koniński	
			Nakielski	
			Pyzdrski	
			Piotrkowski	
		Sieradzka	Radomszczański (Radomski)	
	Sieradzkie		Sieradzki	
			Szadkowski	
		Wieluńska	Sieradzki (Wieluński)	5: AHP Sieradzkie
			Wieluński	
			Brzeziński	
	Łęczyckie		Łęczycki	
			Orłowski	
	Brzeskie Kujawskie		Brzeski	6: AHP Kujawy
			Kowalski	
			Krasnostawski	
			Przedecki	
			Radziejowski	
	Inowrocławskie		Rypiński	
			Inowrocławski	
			Bielski	
		Płocka	Płocki	
			Pułtuski	
	Płockie		Raciążski	
			Sierpecki	
			Mławski	
		Zawkrzeńska	Ciechanowski	
			Żmigrodzki	
			Ciechanowski	
		Ciechanowska	Przasnyski	
			Sochocki	
			Czerski	
		Czerska	Grójecki	
			Garwoliński	
Wielkopolska			Warecki	
	Lwowskie		Lwowski	
			Konarski	
		Łomżyńska	Łomżyński	
			Ostrołęcki	
			Zambrowski	
			Kamieński	7: AHP Mazowsze
	Mazowieckie	Nurska	Nurski	
			Ostrowski	
		Różańska	Makowski	
			Różański	
		Warszawska	Biciński	
			Tarczyński	
			Warszawski	
			Radziłowski	
		Wiska	Wyszkowski	
			Wiski	
		Wyszogrodzka	Wyszogrodzki	
			Nowomiejski	
		Zakroczymska	Nowodworski	
			Zakroczymski	
			Gąbiński	
	Gostynińskie (Gostyńskie)		Gostyniński (Gostyński)	
			Bielski	
	Rawskie	Rawska	Rawski	
			Mszczonowski	
	Sochaczewskie		Sochaczewski	
			Chełmiński	
Chełmińskie			Michałowski	
			(Terytorium miasta Gruntu)	
Malborskie			Malborski	
			(Terytorium miasta Elbląga)	
			Człuchowski	MPK:
			Gdański	Supplement:
			Mirachowski	AHP Prusy Królewskie
			Nowski	
	Pomorskie		Pucki	
			Starogardzki	
			Tczewski	
			Tucholski	
			(Terytorium miasta Gdańska)	
			Dobrzyński	
	Dobrzyńskie		Lipnowski	6: AHP Kujawy
			Rypiński	
	Księstwo Siewierskie			1: AHP Krakowskie

Układ województw w obrębie zmowicji na podstawie konstytucji sejmu walnego lubelskiego z 1569 r. (VC, t. II, vol. 1, s. 239-241). Terytoria Gdańska, Torunia i Elbląga stanowiły odrębne jednostki administracyjne w obrębie województw pruskich.

Atlas historyczny Polski. Ziemie polskie Korony w drugiej połowie XVI wieku, Warszawa 2021 (edycja poprawiona w 2022 r.)

oprac. kart. Tomasz Panecki, Katarzyna Słomska-Przech, Elżbieta Rutkowska i Dawid Maciszek

POLSKA AKADEMIA NAUK
INSTYTUT HISTORII
WARSZAWA 2021

Pod kierownictwem Tomasza Paneckiego

opracowali: Arkadiusz Borek, Krzysztof Borsda, Andrzej Buczyło, Krzysztof Chłapowski, Jerzy Duma, Anna Durin-Wojciechowska, Bogusław Dybaś, Iwona Głeszczyńska, Michał Ducher, Piotr Guziewski, Józef Hurnicki, Tomasz Jaszczuk, Piotr Kann, Marta Kuc-Czerep, Wanda Lewandowska, Marzena Liedke, Dawid Marcinkowski, Krzysztof Mikulski, Tomasz Nowicki, Kazimierz Peruzel, Władysław Pałucki (redaktor naczelny), Tomasz Panecki, Marta Piber-Zbaraniewska, Jerzy Pietrzak, Jarosław Pietrzykowski, Jerzy Pilarczyk, Jerzy Rajman, Elżbieta Rutkowska, Katarzyna Słomska-Przech, Paweł Sosnal, Marek Skol (redaktor naczelny), Jarosław Supranok, Paweł Swoboda, Bogumił Szady, Wojciech Szczawiński, Patrycja Szwedo-Kiełczewska, Stanisław Trawkowski (redaktor naczelny), Małgorzata Wilska, Stefan Wojciechowski, Urszula Zacharia-Związek, Michał Zbieranowski, Tomasz Związek

Skala 1:250 000